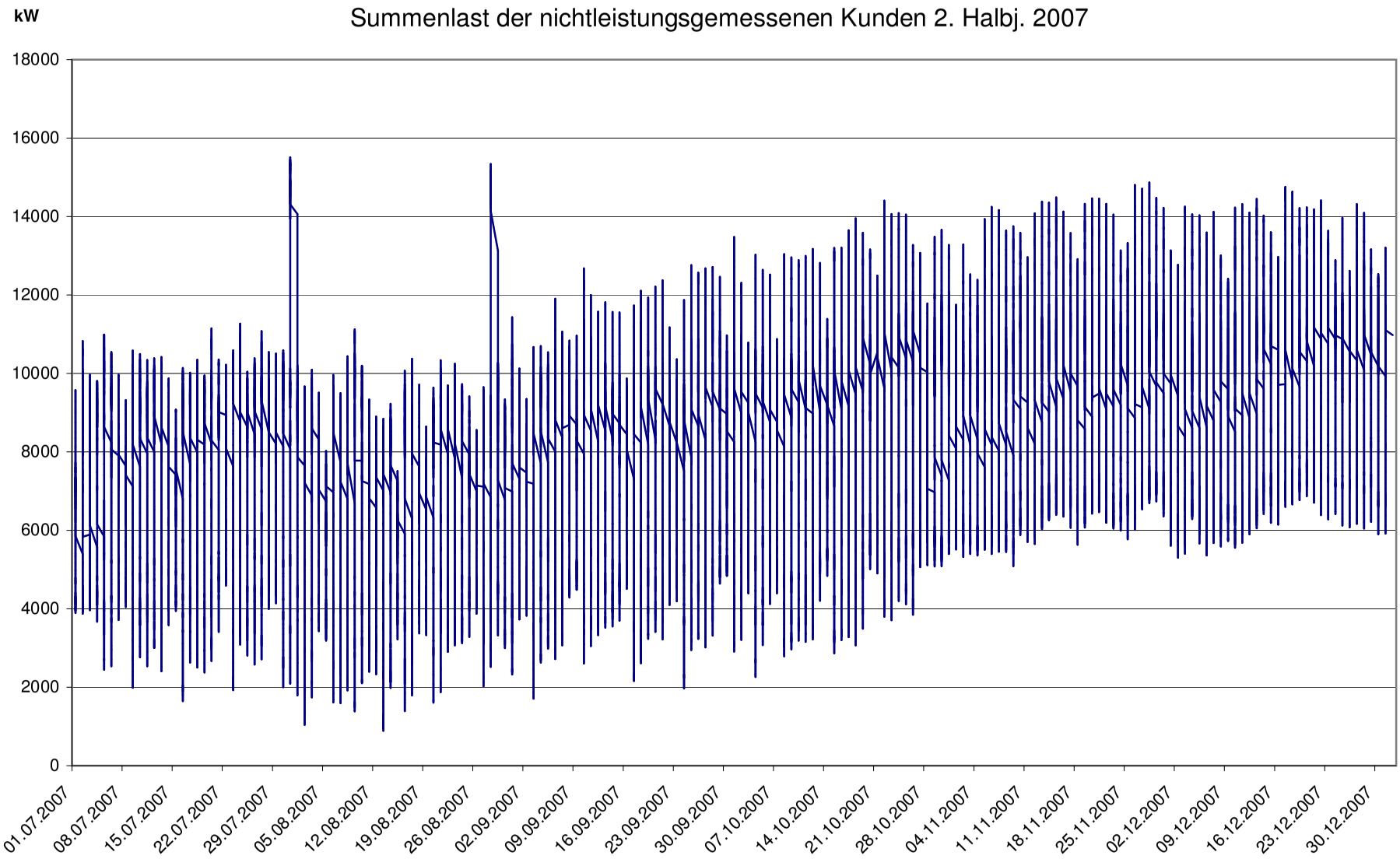
kW
Summenlast der nichtleistungsgemessenen Kunden 2. Halbj. 2007
18000
16000
14000
12000
10000
8000
6000
4000
2000
0
01.07.2007
08.07.2007
15.07.2007
22.07.2007
29.07.2007
05.08.2007
12.08.2007
19.08.2007
26.08.2007
02.09.2007
09.09.2007
16.09.2007
23.09.2007
30.09.2007
07.10.2007
14.10.2007
21.10.2007
28.10.2007
04.11.2007
11.11.2007
18.11.2007
25.11.2007
02.12.2007
09.12.2007
16.12.2007
23.12.2007
30.12.2007